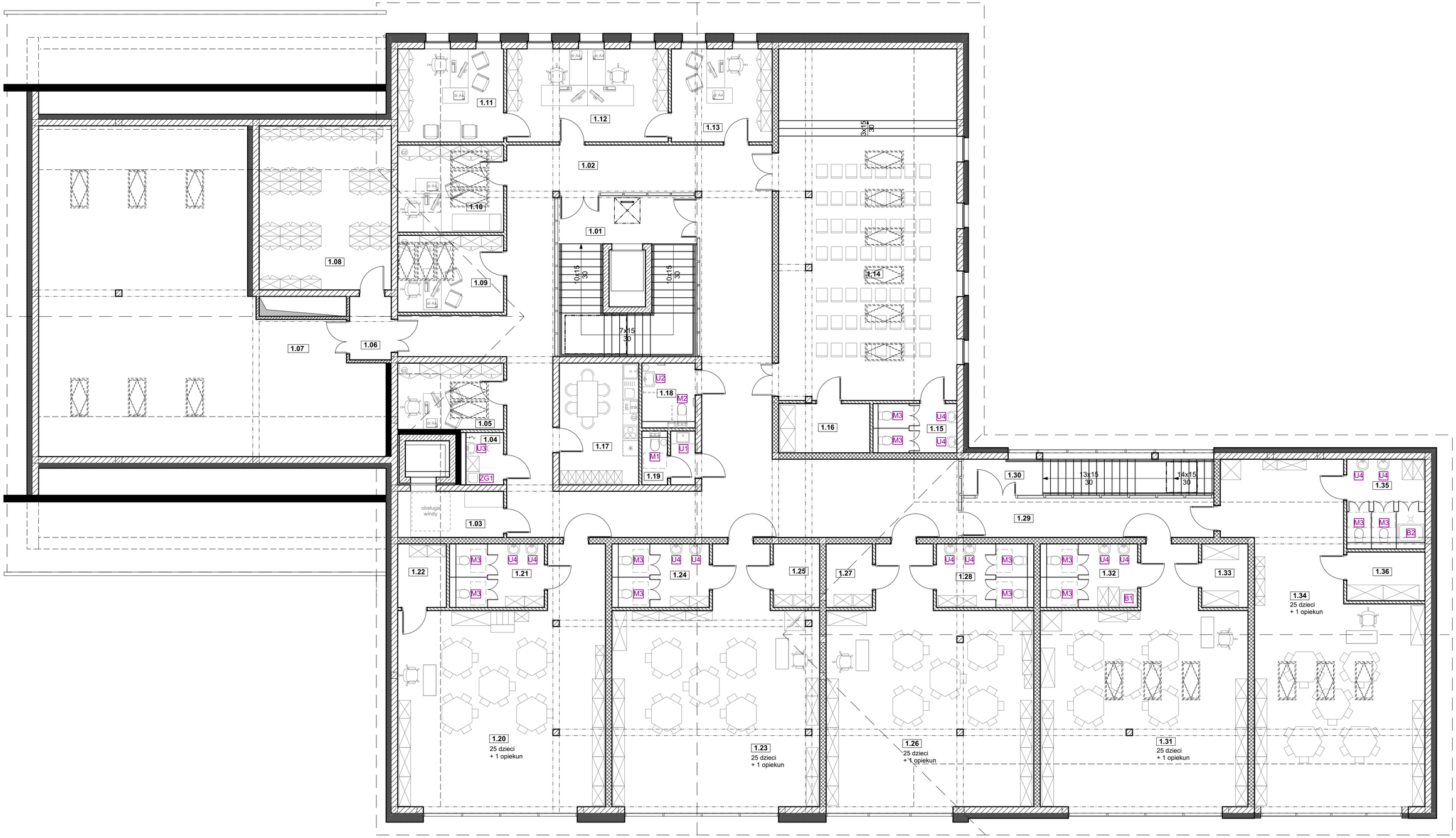

URZĄDZENIA SANITARNE - 1 PIĘTRO

INWESTOR: GMINA MIASTO ZAKOPANE UL. KOŚCIUSZKI 13, 34-500 ZAKOPANE			**ADRES INWESTYCJI:** ul. Sabały 10 34-500 Zakopane nr dz. ewid. 611, 465/5
BUDOWA PRZEDSZKOLA I ŻŁOBKA WRAZ Z ZAGOSPODAROWANIEM TERENU I INFRASTRUKTURĄ TECHNICZNĄ ORAZ ROZBIÓRKA ISTNIEJĄCEGO PRZEDSZKOLA			
JEDNOSTKA PROJEKTOWA: SILESIA Architekci ul. Rolna 43, 40-555 Katowice, tel. 032 745 24 24, 601 639 719	Wykonawcy:		UPRAWNIENIA: / PODPIS:
	Projektował:	mgr inż. arch. Radomir Borodziuk	15/06/SŁOKK upr.bud. w specj. architektonicznej
	Opracował:	inż. arch. Aleksandra Iwańska	
	Sprawdził:	mgr inż. arch. Daniel Tekeli	29/06/SŁOKK upr.bud. w specj. architektonicznej
UWAGI: WYMIAROWANIE /cm/	**URZĄDZENIA SANITARNE - 1 PIĘTRO**		BRANŻA: ARCHITEKTURA / SKALA 1:100
DATA: 03.03.2025	FAZA: PROJEKT WYKONAWCZY		NUMER ARKUSZA: **ZUS.03**